



Rapport d'activité et de Responsabilité Sociétale d'Entreprise 2022



PARIS 2024



PARTENAIRE PREMIUM



PARIS 2024



**CAISSE
D'EPARGNE**
Auvergne Limousin
Vous être utile.

Édito

L'année 2022 a été marquée par plusieurs événements majeurs, bouleversée par une crise géopolitique qui a eu de fortes répercussions sur notre économie, engendrant une accélération de l'inflation dans tous les secteurs. Cette situation continue d'affecter nos clients : des particuliers pénalisés dans leur pouvoir d'achat aux professionnels impactés par des difficultés dans leur processus d'approvisionnement et par la hausse des prix des matières premières et de l'énergie.

Dans ce contexte d'incertitudes, la Caisse d'Epargne Auvergne Limousin s'est efforcée, plus que jamais, d'être en capacité, d'accompagner au mieux l'ensemble de ses 640 000 clients, en étant attentive à chacun grâce à une proximité relationnelle renforcée.

Nous sommes convaincus qu'en étant plus proches, nous sommes plus utiles. Avec 2,9 milliards d'euros prêtés en 2022, la Caisse d'Epargne Auvergne Limousin a permis la réalisation de nombreux projets et imprime sa volonté de soutenir l'économie locale.

Nous vivons par ailleurs une mutation profonde de nos modèles vers une économie plus responsable, décarbonée, respectueuse de ses écosystèmes. Notre statut coopératif nous incite et nous impose d'être au cœur de ces



Fabrice Gourgeonnet
Président du Directoire

grands changements en prenant des engagements sociaux, sociétaux et environnementaux. **C'est pourquoi, nous avons fait évoluer d'une part notre stratégie RSE afin qu'elle soit portée au plus haut niveau de l'entreprise et d'autre part, nos instances de gouvernance.**

Plus que de simples engagements, de nombreuses actions réalisées en 2022 viennent illustrer notre rôle sur nos territoires.

Partenaire Premium des Jeux Olympiques et Paralympiques de Paris 2024, la Caisse d'Epargne Auvergne Limousin entend contribuer à la réalisation de Jeux utiles à tous sur ses territoires en partageant avec le plus grand nombre les valeurs qui nous animent et nous rassemblent. **Une grande aventure humaine et collective à laquelle notre banque coopérative est fière de contribuer !**

Mobilisée sur et en faveur de ses territoires et de ses habitants, la Caisse d'Epargne Auvergne Limousin poursuit sa trajectoire d'utilité pour tous, avec force et détermination.

Sommaire

Notre identité coopérative 04

Notre modèle d'affaires 05

Une banque proche et utile 06

Une banque au cœur de l'économie régionale 08

Être une banque à impact positif 11

Engagement social 12

Engagement sociétal 14

Engagement environnemental 16

En route pour les JO de Paris 2024 18

Notre identité coopérative

La Caisse d'Épargne Auvergne Limousin est une banque-assurance locale forte de sa proximité et de son ancrage territorial, de ses valeurs historiques et coopératives.

Banque coopérative depuis 1999, la Caisse d'Épargne Auvergne Limousin appartient à ses 183 000 clients-sociétaires. Des sociétaires avec qui elle partage des valeurs communes d'utilité, de proximité, et de solidarité. Depuis 200 ans, elle se donne pour mission d'être utile à chacun et de répondre aux attentes de tous ses clients, de satisfaire les besoins économiques, sociaux, environnementaux et sociétaux afin de contribuer au développement des territoires. **Acteur engagé, la Caisse d'Épargne Auvergne Limousin agit au quotidien pour faire vivre sa signature « plus proche, plus utile » sur ses 7 territoires.**



Une gouvernance dualiste

Ce statut de banque coopérative influence directement son mode de gouvernance, de fonctionnement et sur ses orientations stratégiques. Dans une banque coopérative, 100 % du capital est détenu par les clients-sociétaires sous forme de parts sociales. Un rôle important dans les prises de décisions, qui permet aux clients de devenir acteurs de leur banque.

Le système de gouvernance est basé sur une séparation des pouvoirs entre les fonctions de direction et de contrôle, confiées à deux organes :

- **Le Directoire**, définit les orientations stratégiques et assure la gestion ;
- **Le Conseil d'Orientation et de Surveillance (COS)**, a pour principales missions de contrôler et de valider la gestion et de voter les budgets. Le COS réunit des femmes et des hommes élus pour 6 ans, issus des conseils d'administration des Sociétés Locales d'Épargne mais aussi des collèges des collectivités locales et des salariés.

Le Directoire (de g. à d.)

Cyril PUYBARET, Banque de Détail
Emmanuel JOLAIN, Finances et Efficacité Opérationnelle
Fabrice GOURGEONNET, Président du Directoire
Thierry MARTIGNON, Banque des Décideurs en Région
Emmanuel KIEKEN, Ressources



Le Conseil d'Orientation et de Surveillance



Notre modèle d'affaires

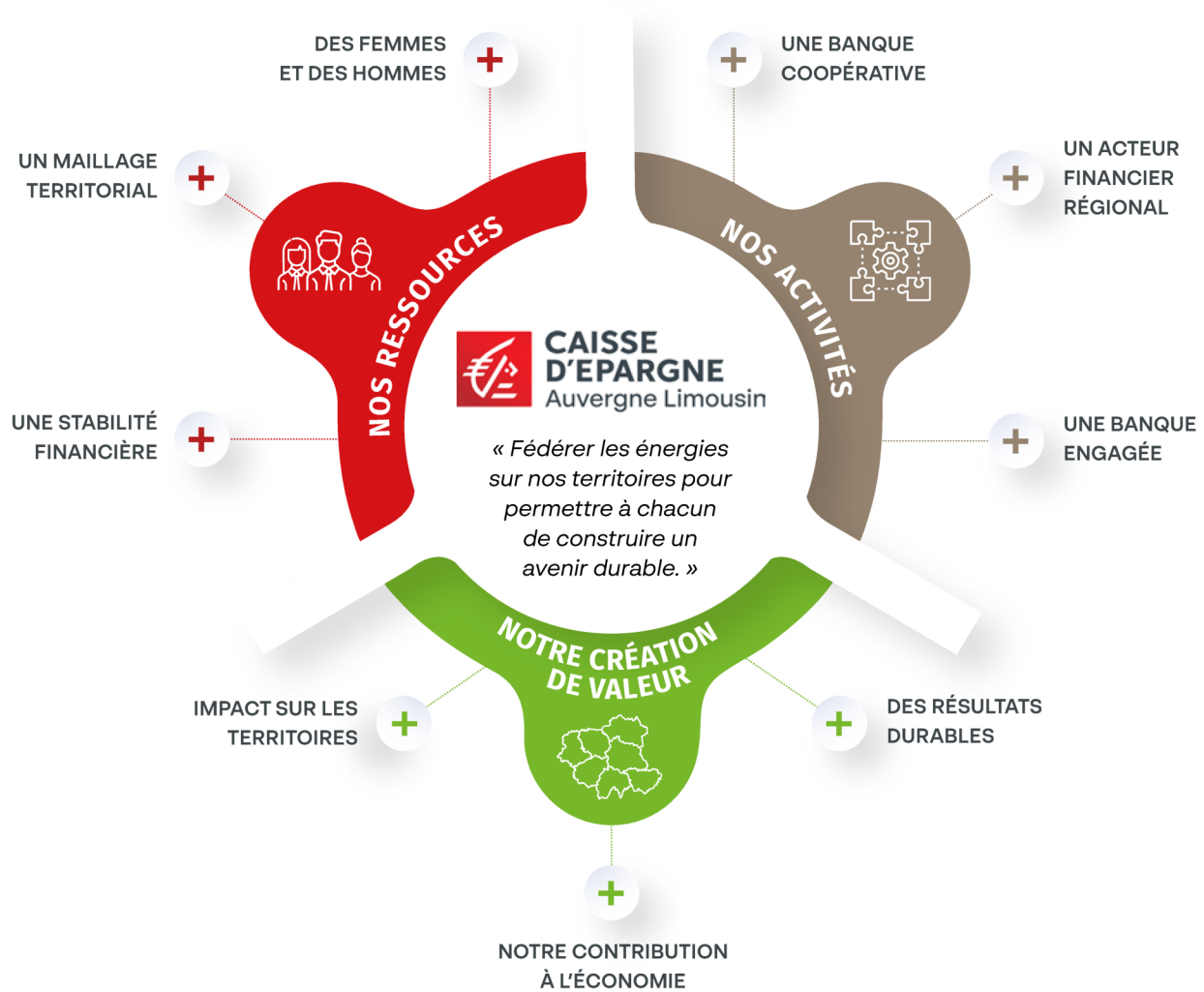

Les Présidents de Sociétés Locales d'Épargne +

■ Les administrateurs impliqués dans la gouvernance de l'entreprise

Les 183 000 clients-sociétaires sont représentés par 105 administrateurs regroupés en 7 Sociétés Locales d'Épargne (SLE) départementales. Des administrateurs qui sont partie prenante dans la gouvernance et la vie de la banque : ils portent les valeurs coopératives, d'utilité et de proximité qui nous animent et participent aux décisions stratégiques, via la désignation de représentants au sein du COS et aux différents Comités : Nominations, Rémunérations, Audit, Risques, RSE.

VOIR LE SCHÉMA
DU GROUPE BPCE +

VOIR LE SCHÉMA
DE L'ASSEMBLÉE
GÉNÉRALE +

Une banque proche et utile

LA BANQUE DE DÉTAIL

Avec un réseau de 142 agences réparties sur 7 départements, la Caisse d'Épargne Auvergne Limousin confirme sa forte présence locale, en zone urbaine comme rurale. Son organisation commerciale pensée à l'échelle départementale, permet davantage de proximité relationnelle et décisionnelle pour chacun de ses clients.

➤ Être utile à tous

Banque universelle, la Caisse d'Épargne Auvergne Limousin accompagne toutes les clientèles sur chacun de leurs projets : particuliers, professionnels et entrepreneurs, entreprises, associations de proximité, personnes en situation de fragilité, Premium. Un service de Banque Privée est également proposé.

➤ Particuliers

Dans un contexte d'inflation, la Caisse d'Épargne Auvergne Limousin s'engage aux côtés de ses clients pour **les aider dans la maîtrise de leur budget**.

En 2022, la campagne « Pouvoir d'achat » a permis aux particuliers de réaliser un bilan auprès de leur conseiller pour préserver leur budget, optimiser leurs contrats afin de déterminer les meilleures stratégies à adopter en fonction de leur situation.

La jeunesse d'aujourd'hui est fortement impactée. La Caisse d'Épargne Auvergne Limousin se mobilise pour accompagner ses besoins essentiels, lui donner un espace de respiration et l'aider dans le quotidien. Qu'ils soient jeunes actifs ou étudiants, des dispositifs spécifiques et de nombreuses solutions de financement adaptées à leur situation leur sont proposés.

➤ Professionnels

Parce que la Caisse d'Épargne d'Auvergne et du Limousin considère que les entreprises sont le socle indispensable à la vitalité de ses territoires, elle encourage de nombreuses initiatives.

Être utile aux professionnels, c'est :

- **Accompagner les projets** de création, de croissance, de développement, de transmission des activités des artisans, commerçants, professions libérales ;
- **Accélérer la réussite** des entrepreneurs, **assurer la pérennité** de leurs entreprises et la sauvegarde de leurs emplois ;
- **S'engager aux côtés des plateformes d'initiatives locales**, France Active Auvergne et Nouvelle Aquitaine et Initiative France pour favoriser l'accompagnement et le financement des créateurs ou repreneurs d'entreprise ;
- **Valoriser l'entrepreneuriat au féminin et promouvoir plus de mixité** à travers des parcours individualisés (solutions de financement, outils et offres) et par de multiples initiatives : plateformes, concours, trophées dédiés et promotion des talents avec nos partenaires.

Nos clients :

609 859
particuliers

17 000
professionnels

5 819
associations
de proximité

➤ Un réseau de proximité

6,2 M€ consacrés à la modernisation, à la création ou à la rénovation d'agences en 2022, à l'image des agences d'Aurillac Firminy (15) et de Montluçon Rouget de l'Isle (03).



Agence Caisse d'Épargne Aurillac Firminy (15)



Agence Caisse d'Épargne Limoges Isly (87)



Agence Caisse d'Épargne Montluçon Rouget de Lisle (03)



Agence Caisse d'Épargne Jaude-Blatin à Clermont-Ferrand (63)

➤ Une exigence de qualité

À l'écoute de ses clients, la Caisse d'Épargne Auvergne Limousin a mis l'accent sur la qualité du service client. En 2022, le niveau le Net Promoter Score progresse de + 5 points.



➤ Nos clients à l'Affiche



L'Auvergne vue par le magazine Auvernhais

Parce que nous sommes fiers de nos clients et de nos partenaires, des showrooms ont été imaginés dans nos agences

de Jaude-Blatin (63), Limoges Isly (87), Montluçon Rouget de Lisle (03), Aurillac Firminy (15) et Brive Jaurès (19) pour exposer leurs réalisations. Des **espaces pour mettre en lumière les talents de nos territoires** mais également des portraits de **femmes et d'hommes engagés**.



Signature de partenariat avec France Active Auvergne

« En tant que membre fondateur et partenaire historique depuis 23 ans, la Caisse d'Épargne Auvergne Limousin est fière de réaffirmer son soutien à France Active Auvergne, pour favoriser l'accompagnement et le financement des créateurs ou repreneurs d'entreprise sur le territoire »

Cyril PUYBARET,
Membre du Directoire
en charge de la Banque
de Détail



Une banque au cœur de l'économie régionale

LA BANQUE DES DÉCIDEURS EN RÉGION

Partenaire essentiel de la dynamique locale, la Caisse d'Épargne Auvergne Limousin accompagne le développement de ses régions et les acteurs qui participent à la vitalité des territoires.

➤ Entreprises

La Banque de l'Orme

La Caisse d'Épargne Auvergne Limousin a lancé la première entité bancaire en Auvergne et Limousin, au service de la sauvegarde et du retournement des entreprises et professionnels en difficulté. Un nouveau dispositif d'accompagnement pour assurer la continuité de l'activité des sociétés placées en procédure collective.

➤ Collectivités locales

La Caisse d'Épargne Auvergne Limousin contribue au développement des territoires et réinvestit l'épargne confiée dans des projets locaux qui améliorent le quotidien des habitants, à travers le financement d'infrastructures sportives, de santé, de logement.

600,4 millions d'euros de financement ont ainsi été réalisés en 2022.

À titre d'exemple :
Financement des travaux du nouveau pont sur l'Allier pour un montant de 5,1 M€ (Moulins, 03)

➤ Structures de l'économie sociale et solidaire

En tant que partenaire historique de l'économie sociale et solidaire, la Caisse d'Épargne Auvergne Limousin accompagne chaque jour des associations, mutuelles, coopératives, fondations, ... qui œuvrent pour l'intérêt général et propose des financements adaptés à leur modèle économique.

➤ Fiers de nos clients



Franck Lavenir, Chargé d'Affaires Entreprise, aux côtés de Fleur Phelipeau, Founder & CEO D-LAB Industry et D-LAB Nutricosmetics (03).

Acteurs du logement social

La Caisse d'Épargne Auvergne Limousin finance les projets de construction et de réhabilitation d'envergure en réponse aux besoins des territoires.

Avec le Prêt à Impact, la CEPAL permet de valoriser l'engagement de ses clients entreprises, collectivités et immobilier professionnel en leur proposant des solutions de financement responsable. Un prêt dont le taux d'intérêt est indexé sur un objectif de performance extra financière sociale ou environnementale : plus le projet est vertueux, plus le taux est bas. Si l'objectif est atteint, la totalité de la bonification est reversée à une association.



Professionnels de l'immobilier

Grand Prix Régional « Les Pyramides d'Argent » : la CEPAL récompense le projet « Les Terrasses » - SNC Hôtel Dieu (63)



« Acteur de proximité de premier plan sur les territoires et forte de son ancrage local, la Caisse d'Épargne Auvergne Limousin est très attachée à soutenir ceux qui œuvrent en faveur du développement du tissu économique et qui s'investissent pour aider les entreprises dans leur essor et leur réussite. Nous sommes fiers d'être partenaire du Réseau Entreprendre Auvergne et du Réseau Limousin »

Thierry MARTIGNON

Membre du Directoire en charge de la Banque des Décideurs en Région



Nos clients :



3 826
entreprises



1 082
structures
de l'Économie
Sociale
et Solidaire



1 762
collectivités
locales et
institutionnelles



380
professionnels
de l'immobilier

Être une banque à impact positif



« Au-delà d'une raison d'être, des raisons d'agir sur nos territoires ! »

Fabrice GOURGEONNET, Président du Directoire

Déjà engagés dans une démarche de Responsabilité Sociétale d'Entreprise depuis 2012, nous avons l'ambition d'aller encore plus loin : être **la banque à impact positif sur nos territoires**.

En 2022, nous avons ainsi fait évoluer nos instances de gouvernance et redéfini le cadre des missions de notre Comité RSE, constitué de membres du Conseil d'Orientation et de Surveillance, dédié au pilotage de nos performances extra-financières.

Conformément à notre contrat d'utilité « Plus proche, plus utile », la Caisse d'Epargne Auvergne Limousin renforce son engagement sur trois axes majeurs, dans la droite ligne des actions menées en 2022 :

- **social**, être un employeur de référence innovant en matière de mixité et de contrat social ;
- **sociétal**, accompagner toutes les clientèles et lutter contre toutes les formes d'exclusion ;

■ **environnemental**, agir pour construire le monde de demain. Une transformation déjà engagée avec la création d'une Direction de la Transition Environnementale et Finance Durable qui œuvre pour le développement d'un modèle d'affaires centré sur une économie durable, au service des clients, des collaborateurs et des territoires.

Nous sommes prêts pour relever les défis qui nous attendent et construire un avenir durable en fédérant toutes les énergies.

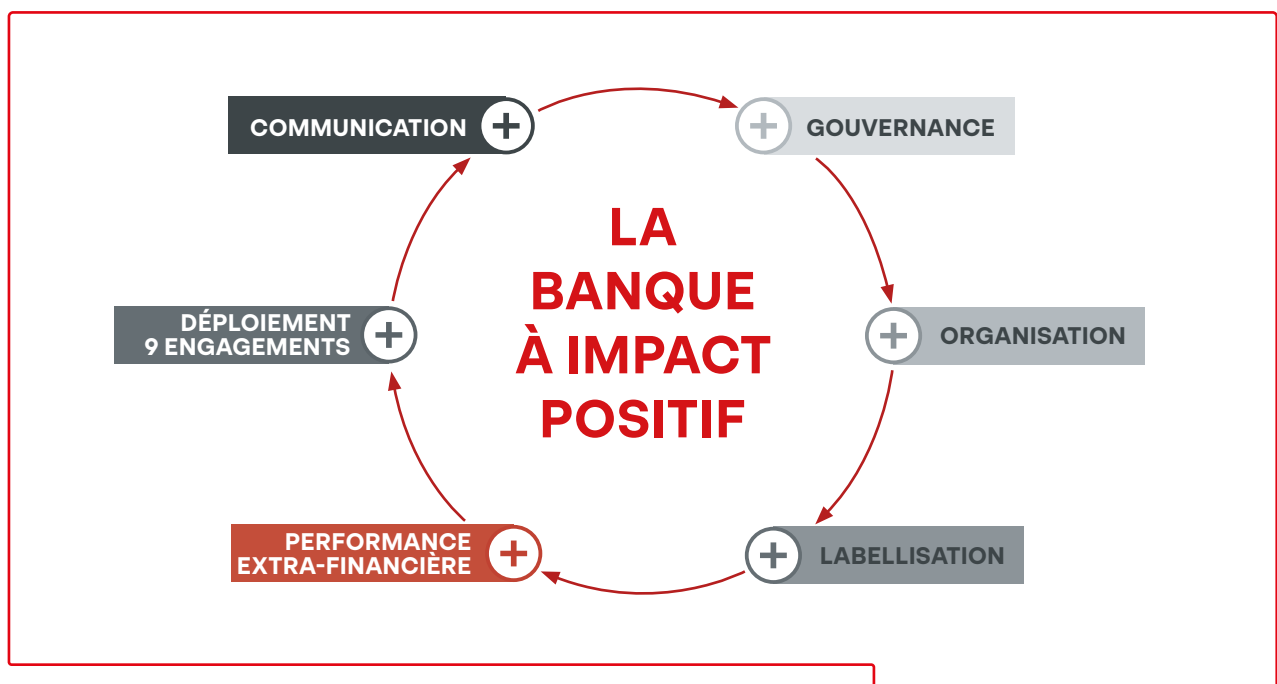

Engagement social

La Caisse d'Épargne Auvergne Limousin, employeur de référence local avec plus de 1 300 collaborateurs, a poursuivi en 2022 sa dynamique de recrutement et ses engagements sociaux pour œuvrer contre toute forme de discrimination, en favorisant l'égalité, la mixité et la diversité.

- 241 recrutements, dont 59 alternants et un nouveau parcours nouvel entrant pour une meilleure intégration
- 7 % de la masse salariale consacrés à la formation afin de développer l'employabilité des collaborateurs

➤ Égalité professionnelle

En 2022, la Caisse d'Épargne Auvergne Limousin a lancé son réseau « Les elles de la CEPAL » ouvert à toutes les femmes de l'entreprise, pour contribuer à l'accélération de la féminisation dans l'encadrement et les postes à responsabilités. L'une des actions phares : le mentorat, pour accompagner les collaboratrices dans leur projet d'évolution professionnelle.



➤ Mixité et diversité

Depuis 19 ans, la Caisse d'Épargne Auvergne Limousin est engagée aux côtés d'HandiSup Auvergne. Un partenariat pour accompagner les jeunes demandeurs d'emploi et étudiants en situation de handicap vers l'insertion professionnelle.

- 1 Forum HandiSup Auvergne
- 2 Signature de convention de partenariat entre la CEPAL et IFIC (03) avec Isabelle CALVAIRAC et Marc-Alexis ROQUEJOFFRE

➤ Emploi des jeunes

Afin de contribuer à l'employabilité des jeunes pour leur entrée dans la vie active, la Caisse d'Épargne Auvergne Limousin a développé le recours à l'alternance en s'adossant à des organismes de formation spécialisés régionaux préparant à l'obtention de diplômes allant de BAC+2 à BAC +5 : ESBANQUE, Groupe ESC Clermont-Ferrand, IFAG, IFIC, CCI, missions locales, lycée Ambroise Brugière.



Après-midi « enfants des collaborateurs »

➤ Bien-être et engagement

Cancer@Work

Depuis 2021, la Caisse d'Épargne Auvergne Limousin est signataire de la Charte Cancer@Work, « cancer, maladies chroniques et travail » pour favoriser le maintien dans l'emploi de tous ses collaborateurs, sans distinction, touchés par le cancer ou une maladie chronique.

Dispositif « aidants »

Un dispositif visant à accompagner des situations individuelles sensibles comme le soutien aux aidants familiaux a été mis en place.

« Actuellement, 20 % des effectifs sont concernés et nous avons la volonté d'accompagner nos collaboratrices et collaborateurs aidants dans ces moments. À ce titre, nous proposons des conférences de sensibilisation et des formations. Nos équipes RH ont été formées ainsi que les managers. »

Emmanuel KIEKEN,
Membre du Directoire
en charge des Ressources



Application ENERGIC

Une application santé & bien-être à disposition de l'ensemble des collaborateurs proposant régulièrement la pratique d'activité physique et des challenges individuels et/ou collectifs, a été déployée en 2022.

Convivialité

Un après-midi « enfants des collaborateurs » pour faire découvrir les locaux et les différents lieux de travail a été organisé au siège de la Caisse d'Épargne Auvergne Limousin, à Clermont-Ferrand. Plus de 60 enfants ont partagé un moment convivial autour d'animations : photobooth, magicien, ballonneur, baby-foot, jeux en bois, atelier dessin, goûter, pour le plus grand plaisir des petits comme des grands.

Égalité des chances avec Télémaque

L'association Télémaque développe le potentiel et les chances de réussite de tous les jeunes, en proposant un double mentorat « école-entreprise » à des collégiens et lycéens issus de territoires fragiles, pour qu'ils aient toutes les chances d'accéder aux filières d'excellence. Les collaborateurs de la Caisse d'Épargne Auvergne Limousin s'engagent comme mentor à travers le partenariat avec l'antenne Télémaque du Puy-de-Dôme.



Engagement sociétal

Solidaire et incontournable dans la vie économique et sociale de ses territoires, la Caisse d'Epargne Auvergne Limousin se donne pour mission d'être utile à tous en soutenant des initiatives locales en tant que mécène. Une volonté qui se décline dans 4 grands domaines : inclusion par le sport, culture et patrimoine, éducation jeunesse, économie et soutien à la création d'emploi.



« Illusions perdues »



+ de 70

structures associatives
soutenues en mécénat
pour un montant de

730 000€



➤ Culture et Patrimoine

- 1 Exposition « du feu à l'objet » au Musée Alfred Doüet à Saint-Flour (15)
- 2 Visite guidée et privée de l'exposition « Le Promontoire du Songe » au FRAC Auvergne (63)
- 3 Soirée Radio Classique à l'Opéra de Limoges (87)

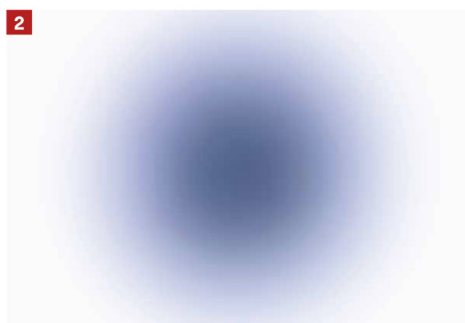

➤ Inclusion par le sport

Appel à projets #utile et solidaire avec les jeunes

En 2022, la Caisse d'Épargne Auvergne Limousin a lancé son premier appel à projets en faveur des jeunes et de l'inclusion par le sport, doté d'une enveloppe de 50 000€. Les 13 associations lauréates ont été sélectionnées par une commission d'administrateurs représentant l'ensemble des 7 départements.

1 Ecole de Production Limoges Nouvelle Aquitaine (87)

2 Saint Paulien Basket Club (43)

3 IME de Volzac (15)

4 Sport, Santé, Famille (03)

5 EKIPE Medical Recherche (63) a reçu le prix Coups de Cœur de le Fédération Nationale des Caisses d'Épargne

6 La Belle Echappée (19) / **7** ADAPEI (23)



➤ Economie et soutien à la création d'emploi

Des microcrédits pour soutenir l'emploi : besoin d'un véhicule pour se rendre au travail, faire face au chômage ou à un accident de la vie, ... des situations précaires vécues par de nombreuses personnes. À travers son association Parcours Confiance Auvergne Limousin, la Caisse d'Épargne soutient les particuliers en situation de fragilité bancaire.

125 microcrédits octroyés pour un montant de 346 000 €.



➤ Education et jeunesse

L'antenne Auvergne Limousin de l'association Finances & Pédagogie, créée par les Caisses d'Épargne, propose des **formations pédagogiques dédiées aux jeunes, aux personnes en réinsertion, aux travailleurs sociaux sur toutes les thématiques liées à la gestion budgétaire.**

120 interventions (soit 417 heures) auprès de **1269 bénéficiaires** ont été réalisées en 2022.



Remise prix Concours Apprendre la Bourse 2022 aux lycéens d'Ambroise Brugière (63)

➤ Une priorité donnée aux achats locaux et responsables

La politique d'achats responsables de la CEPAL intègre la sobriété carbone, l'analyse du cycle de vie et fait une large place aux achats locaux et au secteur adapté et protégé.

681 fournisseurs locaux soit 67 % des achats réalisés l'an passé.

Engagement environnemental

La Caisse d'Épargne Auvergne Limousin se mobilise depuis plusieurs années pour construire un avenir durable en plaçant le climat au cœur de ses priorités. Elle s'engage aussi à poursuivre la transformation de son modèle bancaire qui s'appuie sur un plan d'actions ambitieux : réduire son empreinte carbone, promouvoir un développement plus responsable.

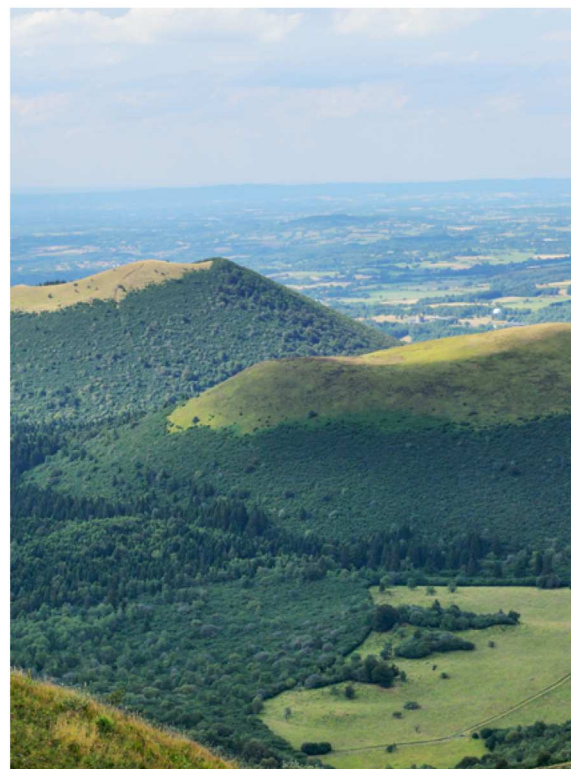

➤ Accompagnement de tous les clients dans leurs enjeux de transition énergétique

PLUS D'INFORMATIONS SUR NOS SOLUTIONS DURABLES ET RESPONSABLES



La Caisse d'Épargne Auvergne Limousin accompagne ses clients sur tous les marchés dans leur transition énergétique et dans la promotion de **solutions répondant aux critères ESG** (Environnementaux, Sociaux, Gouvernance). Elle propose une **offre complète de financements verts et d'épargne responsable** : Compte sur Livret Vert, Compte à Terme Vert, financement des travaux de rénovation énergétique, énergies renouvelables, mobilité verte, ...



6,3 M€

d'épargne collectée sur le Compte sur Livret Vert

Qui ont permis notamment de financer :

- la création d'une **usine de fabrication de panneaux isolants pour le bâtiment en laine de carton recyclé** à Solognac-sur-Loire (43) ;
- l'installation d'une **chaudière biomasse** pour réduire les émissions de 9 671 tonnes de CO2 d'origine fossile à Felletin (23).

290 M€

de financement de la transition environnementale

Dont :

- **25 M€ dédiés à la transition écologique des clients entreprises et professionnels** : transition d'activité, transformation de chaîne de production, rénovation énergétique ou encore à la mobilité verte ;
- **24 M€ de crédits verts accordés aux particuliers** (amélioration habitat, acquisition de véhicule propre, installation borne de recharge et panneaux photovoltaïques).

11,5 M€

de financement de projets d'énergies renouvelables de grande ampleur

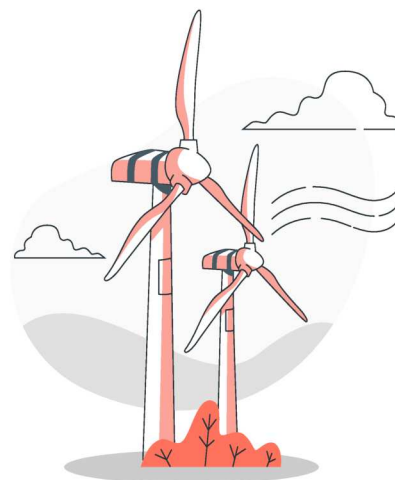



➤ Réduction de l'empreinte carbone

La Caisse d'Épargne Auvergne Limousin a adopté une politique volontariste sur 4 axes pour réduire sa consommation en matière d'énergie, de déplacements, de consommables et d'empreinte numérique :



17 %
de réduction de
son empreinte carbone
(2022 vs 2019)
dont **291 000 kms**
de trajets évités



22 %
de réduction
des déplacements
professionnels
et domicile/travail
depuis 2019

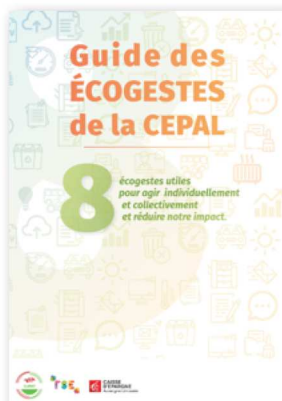

Sensibilisation
des collaborateurs
aux enjeux
environnementaux
et circularisation d'un
guide de 8 écoGESTES
partagés par tous
les collaborateurs

➤ Les partenariats



cozynergy
expert de la rénovation énergétique

- Un partenariat pour accompagner les clients particuliers sur l'ensemble de leurs projets de rénovation énergétique.



- Un partenariat au service des entreprises et institutionnels, pour une meilleure optimisation des aides et subventions en matière de transition environnementale

En route pour les jeux olympiques et paralympiques de Paris 2024

Partenaire Premium des Jeux Olympiques et Paralympiques (JOP) de Paris 2024, la Caisse d'Épargne Auvergne Limousin souhaite faire vivre cet événement historique sur ses territoires et contribuer à la réalisation de Jeux utiles à tous dans une logique d'inclusion.

Faire vivre les Jeux Olympiques et Paralympiques de Paris, c'est :

- véhiculer l'esprit et les valeurs des JOP ;
- soutenir les initiatives des acteurs locaux et des associations de proximité ;
- accompagner les athlètes de haut niveau ;
- promouvoir le sport dans sa pratique quotidienne auprès des clients mais également des collaborateurs à travers des animations locales ;
- préparer l'héritage des Jeux Olympiques et Paralympiques sur nos territoires en laissant **une empreinte durable et positive**.

« Le partenariat avec Paris 2024 n'est pas un simple engagement d'image, il est en phase avec notre esprit d'utilité, reflète notre implication historique dans le sport et contribue à notre ambition de devenir l'acteur bancaire de référence de l'économie du sport. Bien plus qu'un événement sportif, les Jeux Olympiques et Paralympiques représentent un formidable levier de dynamisation de nos territoires et de cohésion sociale. Nous sommes convaincus que le sport est créateur d'impacts positifs et porteur d'un héritage durable qui se poursuivra au-delà des Jeux. »

Emmanuel JOLAIN,
Membre du Directoire
en charge des Finances
et de l'Efficacité
Opérationnelle



➤ Être utile au sport et à la société

La Caisse d'Épargne Auvergne Limousin a lancé le Pacte Utile, un programme de soutien regroupé en trois promesses : utile à la société, utile aux territoires, utile aux athlètes.

Utile à la société

En soutenant des associations de proximité qui contribuent à travers la pratique du sport au bien-être de leurs bénéficiaires, à l'autonomie des personnes en situation de handicap, de maladie ou issues de milieux défavorisés. En 2022, les dons ont participé entre autres, à la construction d'une aire de jeux adaptée pour les enfants en situation de handicap, l'organisation de stages de découverte, l'achat de matériels sportifs, ...

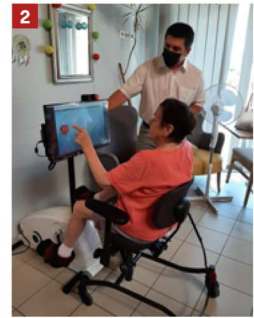

1 AGD Le Viaduc (63) / 2 Delta Plus (87)

Utile aux territoires

En soutenant les collectivités locales dans la rénovation, la construction d'infrastructures et d'espaces sportifs, accessibles à tous comme l'implantation de terrains de basket 3x3. La CEPAL a financé les travaux de réfection et de rénovation des terrains de foot et du gymnase, des aménagements cyclables et une salle de musculation à Riom (63) pour un montant de **2 153 K€**.

Des administrateurs-ambassadeurs

Les **105 administrateurs** portent les projets de mécénat en faveur de l'inclusion par le sport. Dans leur Société Locale d'Épargne respective, ils incarnent les valeurs de la Caisse d'Épargne Auvergne Limousin et contribuent à renforcer l'ancrage de la banque dans le tissu social et économique à l'échelle de leur département.

Utile aux athlètes

En accompagnant des sportifs de haut niveau, confirmés ou jeunes espoirs dans leur progression et leurs performances pour les emmener vers leur rêve de podium et de médailles aux Jeux Olympiques et Paralympiques de Paris 2024.



7 athlètes composent l'équipe Caisse d'Épargne Auvergne Limousin, avec qui nous partageons les valeurs et l'esprit d'équipe, le dépassement de soi et la solidarité. Jusqu'en 2024, nous allons les suivre dans leur parcours, de la qualification jusqu'à la compétition et vivre les Jeux avec eux. Un soutien pour être utile à leur carrière sportive (entraînement, matériel, accompagnement) mais aussi professionnelle. Dans le prolongement de ses engagements et aux côtés de son équipe, la Caisse d'Épargne Auvergne Limousin souhaite promouvoir le sport dans toute sa diversité et mixité, valoriser la jeunesse, le sport au féminin et le handisport.





Retrouvez-nous toute l'année sur :

www.caisse-epargne.fr



Données au 31/12/2022

Caisse d'Épargne et de Prévoyance d'Auvergne et du Limousin, Banque coopérative régie par les articles L512-85 et suivants du Code monétaire et financier, Société Anonyme à Directoire et Conseil d'Orientation et de Surveillance – Capital social de 360 000 000 euros – Siège social : 63, rue Montlosier 63000 Clermont-Ferrand – 382 742 013 RCS Clermont-Ferrand – Intermédiaire en assurance immatriculé à l'ORIAS sous le n° 07 006 292 – Titulaire de la carte professionnelle « Transactions sur immeubles et fonds de commerce » n° CPI 6302 2016 000 008 503 délivrée par la CCI du Puy-de-Dôme.

Réalisation : uneideclare.com

Crédits photos : Adobe Stock, CEPAL, D-LAB, FRAC Auvergne, Riot House Production, Simon Gosselin